



**SALUD**  
SECRETARÍA DE SALUD



**Centros de  
Integración  
Juvenil, A.C.**

# HIDALGO



[www.gob.mx/salud/cij](http://www.gob.mx/salud/cij)

[www.cij.org.mx](http://www.cij.org.mx)



**2025**  
Año de  
**La Mujer  
Indígena**





# Red Operativa

120 Centros de Integración Juvenil, A.C.



**Consumo de drogas alguna vez en la vida en**  
**personas con consumo de drogas ilícitas solicitantes de tratamiento en CIJ**  
**Hidalgo (CIJ Pachuca)**  
**2° semestre de 2004 - 1er semestre de 2025**  
**N=5,329**

El consumo de **mariguana** se ha mantenido por arriba de los 70 puntos desde el 1er. semestre del 2012.

Las **metanfetaminas** muestran un ascenso desde el 2do. semestre del 2014 al 1er. semestre de 2025, de 66.9 puntos porcentuales. Incluso superan la media nacional 68.06% (nacional: 51.75%).

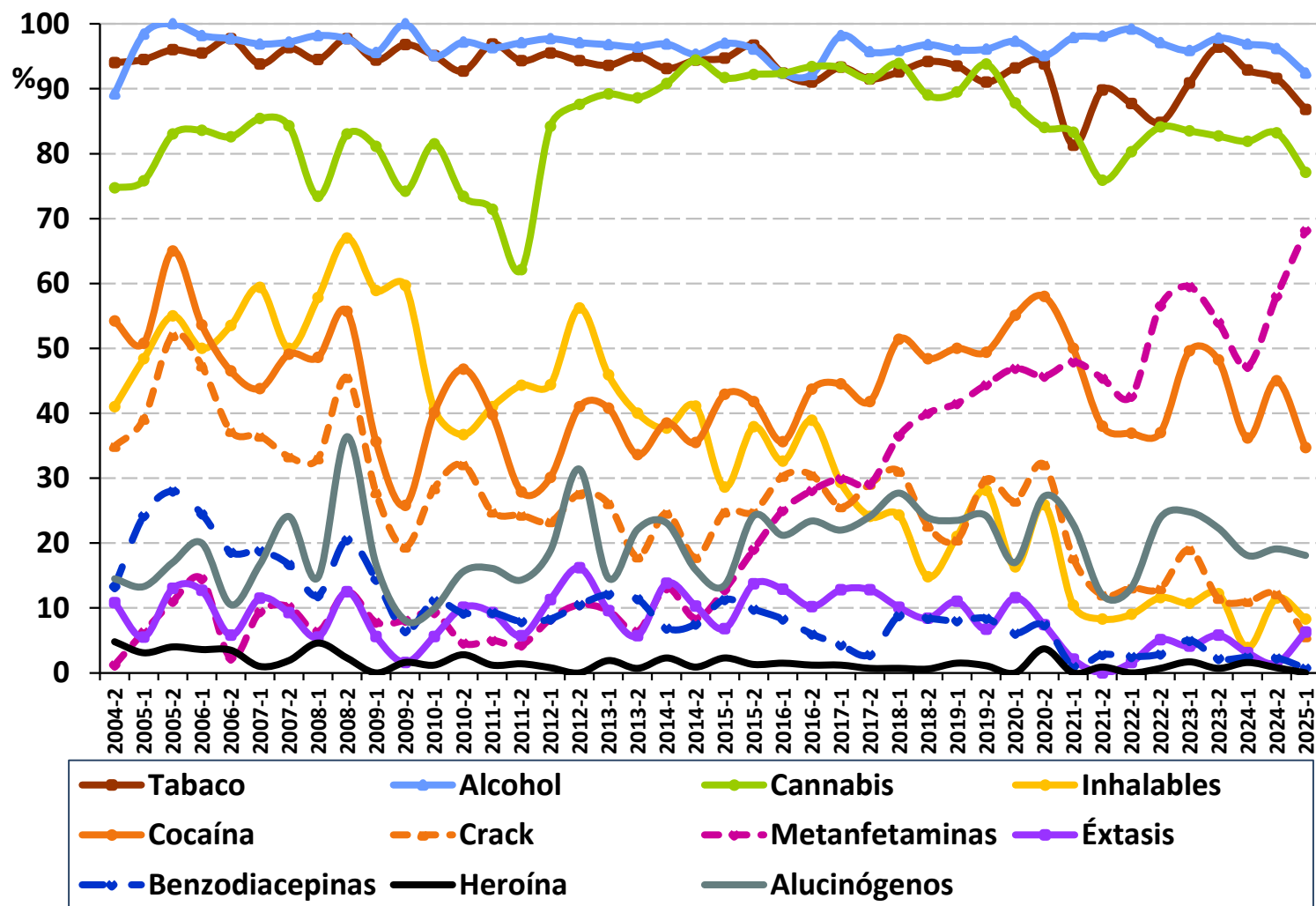



**SALUD**  
SECRETARÍA DE SALUD



Centros de  
Integración  
Juvenil, A.C.

# Druga de mayor impacto reportada por personas con consumo de drogas ilícitas solicitantes de tratamiento en CIJ

Hidalgo (Pachuca)

2° semestre de 2004 - 1er semestre de 2025

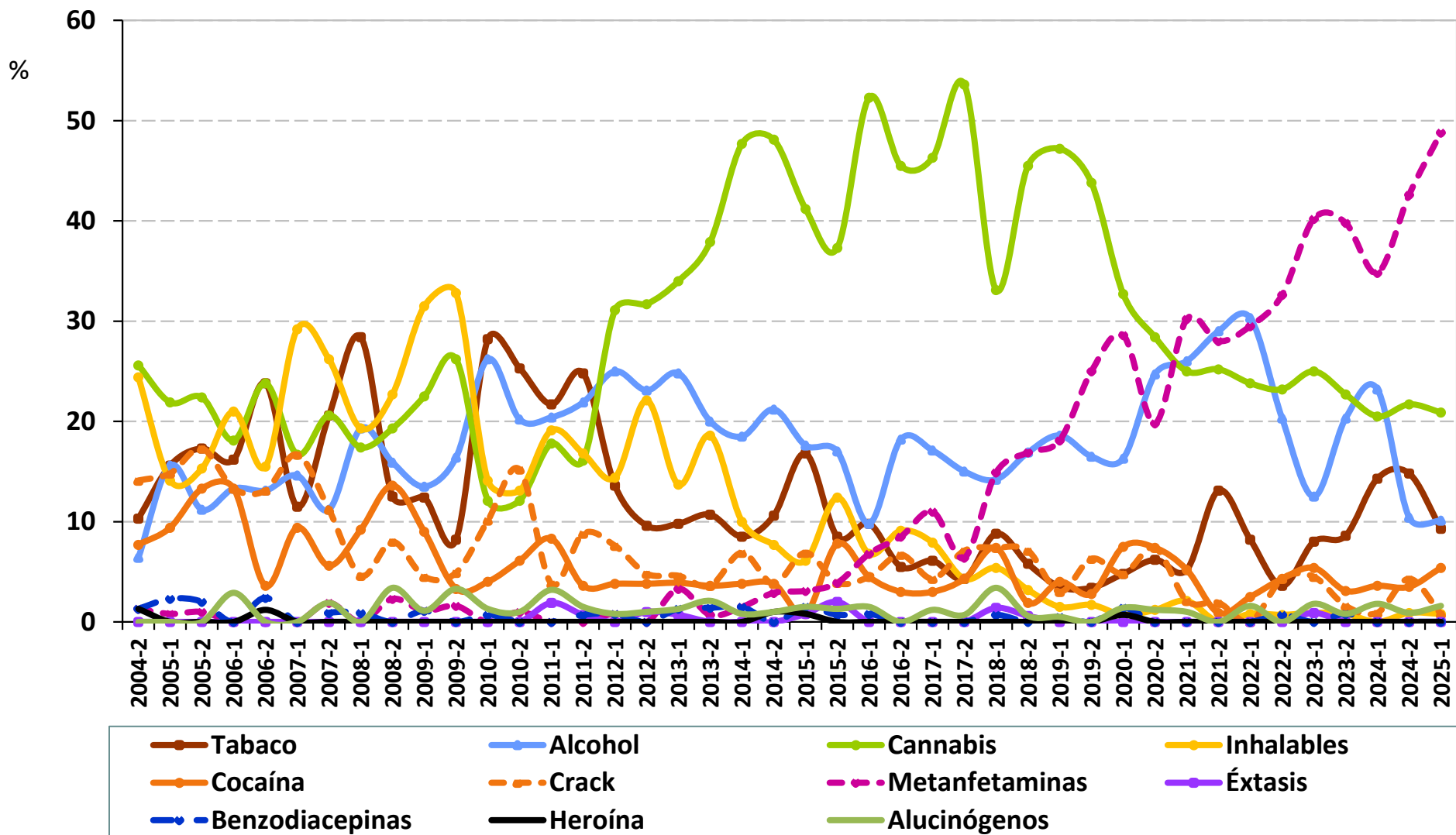

## *Consumo de drogas "Alguna Vez en la Vida" en pacientes de CIJ en el Estado de Hidalgo Primer Semestre 2025*

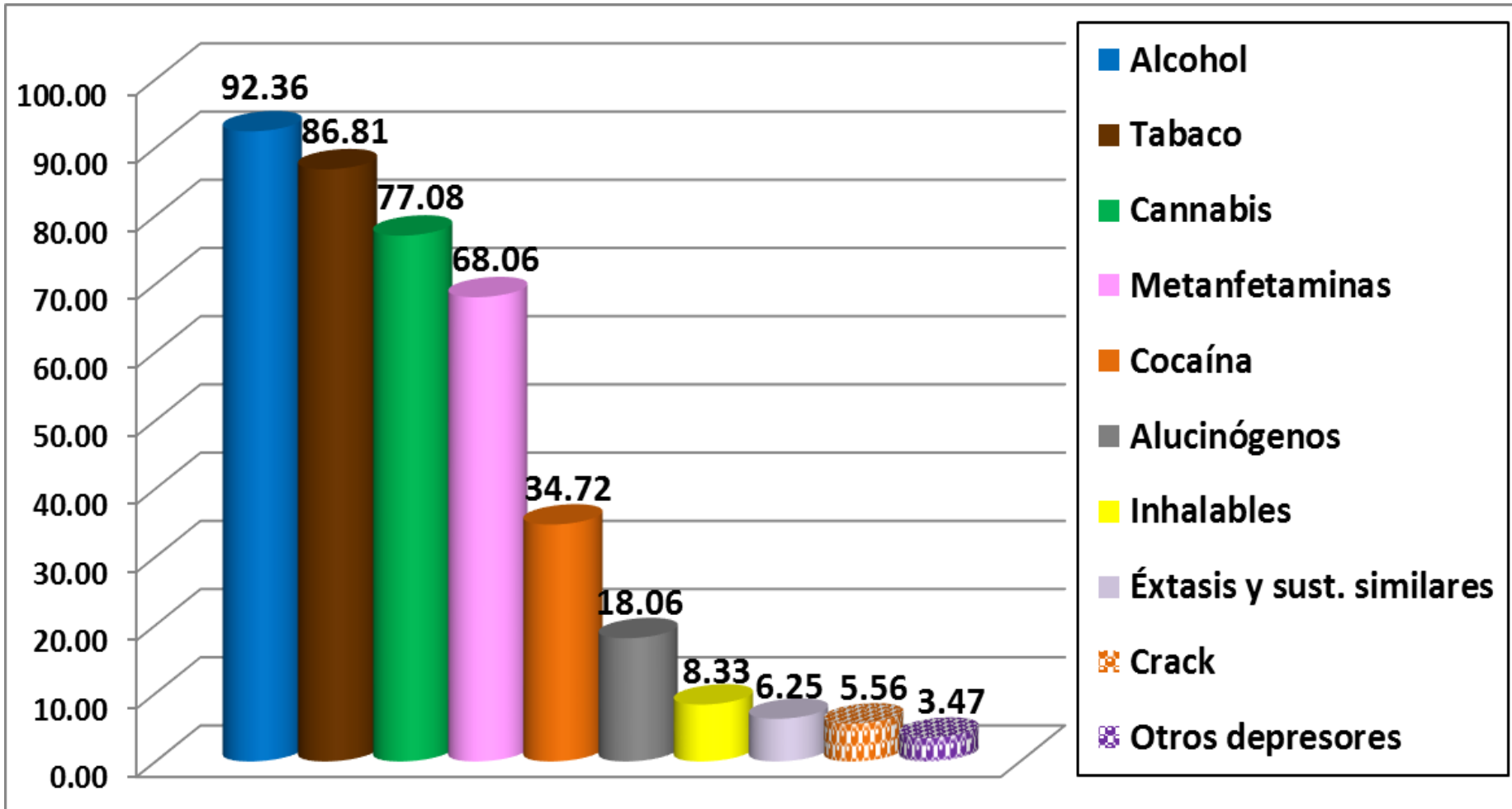



## *Consumo de drogas "Alguna Vez en la Vida" en pacientes de CIJ en el Estado de Hidalgo Primer Semestre 2025*

- Las **drogas ilícitas de mayor consumo** entre los pacientes de primer ingreso a tratamiento en Hidalgo son: **mariguana (77.08%)**, **metanfetaminas (68.06%)**, **cocaína (34.72%)**, **alucinógenos (18.06%)**, **inhalables (8.33%)**, **éxtasis y sustancias similares 6.25%**, **crack (5.56%)**, y **otros depresores (3.47%)**.
- Las drogas que se encuentran por arriba de la media nacional en cuanto a su consumo son: **mariguana 77.08%** (nacional: 76.46%), **metanfetaminas 68.06%** (nacional: 51.75%), **cocaína 34.72%** (nacional: 33.78%), **alucinógenos 18.06%** (nacional: 12.10%), **éxtasis y sustancias similares 6.25%** (nacional: 2.87%) y **otros depresores 3.47%** (nacional: 0.85%).
- El **alcohol y tabaco** registraron usos de 92.36% (nacional: 78.21%) y 86.81% (nacional: 68.72%) respectivamente.
- La **razón de consumo**, incluyendo alcohol y tabaco fue de **1.7 hombres por una mujer**.
- Los **Grupos de edad de inicio del consumo de drogas ilícitas** en el **Estado de Hidalgo** fueron: **10 a 14 años (40.97%)**, **15 a 19 años (45.14%)**, **20 a 24 años (6.25%)** y **25 a 29 (2.78%)**.

71.0% de la población,  
ha bebido alcohol  
alguna vez

	Población total <u>12 a 65 años</u>	Adolescentes de <u>12 a 17 años</u>
<b>ALCOHOL</b> Consumo excesivo*	16.8 millones 19.8%	1.1 millones 8.3%
<b>TABACO</b> Fumadores activos	14.9 millones 17.6%	684 mil 4.9%
<b>DROGAS ILEGALES</b> Alguna vez	8.4 millones 9.9%	888 mil 6.2%
<b>MARIGUANA</b> Alguna vez	7.4 millones 8.6%	761 mil 5.3%
<b>ESTIMULANTES TIPO ANFETAMÍNICO AV</b>	651 mil 0.8%	85 mil 0.6%

*“Encuesta Nacional de Consumo de Drogas, Alcohol y Tabaco 2016-2017”*

\* Último mes



**SALUD**  
SECRETARÍA DE SALUD



Centros de  
Integración  
Juvenil, A.C.

# Prevalencia de Consumo de Drogas Ilegales en Estudiantes de Secundaria y Bachillerato

	Mariguana	Cocaína	Crack	Alucinógenos	Inhalables	Metanfetaminas	Heroína
	AV	AV	AV	AV	AV	AV	AV
	%	%	%	%	%	%	%
<b>Prevalencia Nacional</b>	<b>10.6</b>	<b>3.3</b>	<b>1.6</b>	<b>1.9</b>	<b>5.8</b>	<b>2.0</b>	<b>.9</b>
Aguascalientes	9.6	2.5	1.4	1.9	5.4	2.3	0.5
Baja California	9.4	2.5	1.0	1.1	3.7	2.0	0.9
Baja California Sur	10.0	1.8	0.9	0.8	4.0	1.2	0.5
Campeche	8.7	3.4	1.7	1.2	4.8	1.5	1.2
Chiapas	5.5	3.0	1.5	0.8	4.1	1.5	1.3
Chihuahua	11.9	4.4	1.3	1.9	5.1	2.6	0.8
Coahuila	9.9	2.2	0.7	1.9	4.6	1.1	0.6
Colima	10.9	3.0	1.1	1.8	3.9	2.8	0.8
Distrito Federal	18.2	5.2	2.7	3.8	8.0	3.2	1.3
Durango	8.8	2.8	1.1	1.2	5.2	1.8	0.6
Estado de México	13.8	4.2	2.3	3.1	8.8	2.7	0.8
Guanajuato	11.6	3.6	1.9	1.7	6.9	2.4	0.8
Guerrero	8.3	3.6	2.1	1.3	5.2	1.6	1.2
Hidalgo	9.4	3.2	1.8	1.8	6.3	1.4	0.9
Jalisco	12.4	2.9	1.3	2.4	6.3	2.4	0.6
Michoacán	10.0	3.0	1.3	2.1	5.8	2.1	1.1
Morelos	12.3	3.1	1.4	2.1	6.2	1.8	1.1
Nayarit	9.8	2.8	1.1	2.0	4.0	2.5	1.0
Nuevo León	8.6	2.4	1.5	1.3	5.0	1.5	0.8
Oaxaca	8.5	3.0	1.1	1.4	6.0	1.3	0.9
Puebla	8.5	3.1	1.7	1.7	5.2	1.5	0.7
Querétaro	12.5	3.1	2.0	1.9	7.3	2.0	0.5
Quintana Roo	14.6	4.7	2.7	1.5	5.5	2.0	1.1
San Luis Potosí	10.1	2.5	1.1	2.6	5.5	1.6	0.5
Sinaloa	4.9	1.6	0.5	0.5	1.9	1.2	0.7
Sonora	8.9	2.2	0.7	0.4	2.7	1.5	0.3
Tabasco	5.8	2.7	1.6	1.0	2.6	1.2	0.9
Tamaulipas	8.8	4.1	1.4	1.0	4.0	1.8	1.3
Tlaxcala	7.0	2.7	1.6	1.3	4.8	1.4	0.8
Veracruz	7.5	2.7	1.4	1.5	6.1	1.5	0.9
Yucatán	8.9	2.7	2.0	1.0	4.9	1.2	0.7
Zacatecas	7.1	2.2	0.7	1.1	3.4	0.9	0.2

Arriba de la prevalencia nacional

Igual a la prevalencia nacional

Debajo de la prevalencia nacional

Fuente: Encuesta Nacional de Consumo de Drogas en Estudiantes 2014.



# Prevalencia de Consumo de Drogas Ilegales en Estudiantes de Secundaria y Bachillerato



Centros de Integración Juvenil, A.C.

	Mariguana	Cocaína	Crack	Alucinógenos	Inhalables	Metanfetaminas	Heroína
	AV	AV	AV	AV	AV	AV	AV
	%	%	%	%	%	%	%
<b>Prevalencia Nacional</b>	<b>10.6</b>	<b>3.3</b>	<b>1.6</b>	<b>1.9</b>	<b>5.8</b>	<b>2.0</b>	<b>.9</b>
Acapulco	10.8	3.0	2.3	1.6	6.8	1.7	.8
Apatzingán	6.9	1.6	.6	.6	2.4	.9	.4
Cancún-Playa del Carmen	15.1	4.4	2.4	1.7	6.2	1.8	.9
Ciudad del Carmen	10.7	4.6	2.2	1.9	4.9	2.1	1.2
Ciudad Juárez	12.3	3.3	1.3	1.8	5.6	2.7	.7
Cuautla	15.0	4.3	2.0	3.2	6.8	2.2	1.1
Ecatepec	16.1	4.8	2.7	3.2	8.6	2.7	1.1
Guadalajara	14.1	3.2	1.5	2.8	6.1	2.7	.7
Tijuana	9.8	2.8	1.0	1.0	4.2	1.9	.8

Arriba de la prevalencia nacional



Igual a la prevalencia nacional



Debajo de la prevalencia nacional

Fuente: Encuesta Nacional de Consumo de Drogas en Estudiantes 2014.

# Prevalencia de Consumo de Drogas en Estudiantes de Primaria



Centros de  
Integración  
Juvenil, A.C.

	Mariguana Alguna Vez %	Mariguana Último Año %	Mariguana Último Mes %	Inhalables Alguna Vez %	Inhalables Último Año %	Inhalables Último Mes %
<b>Prevalencia Nacional</b>	<b>2.3</b>	<b>1.8</b>	<b>1.3</b>	<b>1.8</b>	<b>1.6</b>	<b>1.1</b>
Aguascalientes	2.5	2.1	1.4	1.6	1.4	1.2
Baja California	2.8	2.4	1.8	2.5	2.4	1.6
Baja California Sur	1.7	1.3	1.2	1.3	0.9	0.6
Campeche	3.5	2.7	2.0	2.8	2.5	1.9
Chiapas	2.3	1.8	1.2	2.0	1.6	1.1
Chihuahua	2.6	1.8	1.1	1.8	1.5	1.1
Coahuila	2.1	1.6	1.2	1.6	1.0	0.7
Colima	3.3	2.7	1.9	2.3	1.9	1.5
Distrito Federal	1.8	1.5	1.1	1.0	1.0	0.5
Durango	3.1	2.1	1.6	2.1	1.9	1.4
Estado de México	1.5	1.4	0.6	1.7	1.4	0.8
Guanajuato	1.0	0.9	0.6	0.6	0.6	0.3
Guerrero	4.0	3.1	2.7	2.9	2.6	1.9
Hidalgo	1.8	1.3	0.9	2.4	1.7	1.1
Jalisco	3.3	2.5	2.0	1.9	1.7	1.4
Michoacán	4.1	3.2	2.3	2.7	2.5	1.8
Morelos	2.6	2.1	1.7	2.0	1.6	1.1
Nayarit	1.7	1.5	1.1	1.8	1.3	0.9
Nuevo León	2.3	1.8	1.3	1.9	1.6	1.3
Oaxaca	2.5	1.9	1.4	1.8	1.2	1.0
Puebla	1.7	1.6	1.1	1.0	1.0	0.7
Querétaro	3.0	2.7	2.0	2.7	2.5	1.8
Quintana Roo	4.5	3.6	2.6	3.4	3.1	2.4
San Luis Potosí	3.5	2.6	2.0	2.5	2.3	1.8
Sinaloa	2.3	1.9	1.2	1.6	1.4	0.9
Sonora	1.8	1.4	0.9	2.9	2.6	1.2
Tabasco	3.2	2.7	1.9	2.9	2.7	1.9
Tamaulipas	2.2	1.5	0.9	1.7	1.4	1.1
Tlaxcala	2.1	1.5	0.7	1.7	1.4	0.8
Veracruz	1.7	1.2	1.0	1.8	1.5	1.2
Yucatán	3.1	2.8	2.1	2.2	1.9	1.3
Zacatecas	2.0	1.6	1.2	1.3	1.1	0.8

Arriba de la prevalencia nacional

Igual a la prevalencia nacional

Debajo de la prevalencia nacional

Fuente: Encuesta Nacional de Consumo de Drogas en Estudiantes 2014.

# Prevalencia de Consumo de Drogas en Estudiantes de Primaria

	Mariguana Alguna Vez %	Mariguana Último Año %	Mariguana Último Mes %	Inhalables Alguna Vez %	Inhalables Último Año %	Inhalables Último Mes %
<b>Prevalencia Nacional</b>	<b>2.3</b>	<b>1.8</b>	<b>1.3</b>	<b>1.8</b>	<b>1.6</b>	<b>1.1</b>
Acapulco	4.0	3.5	3.0	2.9	2.7	2.1
Apatzingán	5.6	5.1	4.4	4.8	3.9	2.7
Cancún-Playa del Carmen	3.3	2.8	2.0	2.8	2.5	1.5
Ciudad del Carmen	5.3	4.5	3.1	4.2	3.9	3.2
Ciudad Juárez	3.4	2.5	1.7	2.2	1.9	1.4
Cuautla	3.1	2.3	1.8	2.7	2.3	1.8
Ecatepec	2.4	2.0	1.4	2.3	2.0	1.3
Guadalajara	3.0	2.1	1.4	1.3	0.9	0.6
Tijuana	2.8	2.4	2.0	2.3	2.1	1.5

 Arriba de la prevalencia nacional

 Igual a la prevalencia nacional

 Debajo de la prevalencia nacional

Fuente: Encuesta Nacional de Consumo de Drogas en Estudiantes 2014.

CIJ	Prevención	Tratamiento - Rehabilitación	TOTAL
CIJ Pachuca	117,429	1,759	119,188
CIJ Tula	40,629	-	40,629
CIJ Tulancingo	22,935	-	22,935
<b>TOTAL HIDALGO</b>	<b>180,993</b>	<b>1,759</b>	<b>182,752</b>



# Patronatos de CIJ en el Estado de Hidalgo



**SALUD**  
SECRETARÍA DE SALUD



Centros de  
Integración  
Juvenil, A.C.

NOMBRE	CIJ
<b>Dr. Alberto Jonguitud Falcón</b> <i>Presidente Regional</i>	<b>CIJ Pachuca</b>
<b>Reestructuración</b>	<b>CIJ Tula</b>

# Directores de CIJ en el Estado de Hidalgo



**SALUD**  
SECRETARÍA DE SALUD



Centros de  
Integración  
Juvenil, A.C.

NOMBRE	CIJ
<b>Psic. Christian Ahued Hernández</b> <i>Director</i>	<b>CIJ Pachuca</b>
<b>Mtra. Lizette Barrón Peña</b> <i>Responsable</i>	<b>CIJ Tula</b>
<b>Lic. María del Pilar Reyes Munguía</b> <i>Responsable</i>	<b>CIJ Tulancingo</b>

# Presencia de CIJ en el Estado



Centros de  
Integración  
Juvenil, A.C.



## **CIJ Pachuca**

Calle San Martín de Porres No, 100, esq.  
Carretera Pachuca-Tulancingo, Col.  
Canutillo, C.P. 42075, Pachuca, Hidalgo  
[cijpachuca@cij.gob.mx](mailto:cijpachuca@cij.gob.mx)  
Tel.: 771 713 16 07 y 771 719 25 29\*



## **CIJ Tulancingo (Unidad de Enlace)**

Calle Mártires de Chicago, esq. Calle Soto Mayor  
Col. Francisco I Madero C.P. 43650  
[cijtulancingo@cij.gob.mx](mailto:cijtulancingo@cij.gob.mx)  
Tels.: 771 713 16 07 y 775 158 77 73\*



## **CIJ Tula**

Calz. Melchor Ocampo No. 108 B, local 4,  
Col. Centro, C.P. 42800,  
Tula de Allende, Hidalgo  
[cijtula@cij.gob.mx](mailto:cijtula@cij.gob.mx)  
Tel.: 778 688 27 93



Centros de  
Integración  
Juvenil, A.C.

## ***Contacto:***

**Sitio web:** [www.gob.mx/salud/cij](http://www.gob.mx/salud/cij)

**Correo electrónico:** [cij@cij.gob.mx](mailto:cij@cij.gob.mx)



**(55) 52 12 12 12**



**55 45 55 12 12**

